



SECRETARIA DE LA CONTRALORIA GENERAL

Gastos por Comprobar:

2 al millar viatico  
Relación de documentación comprobatoria:

Nombre: Timoteo de Jesús Melquides

Comisión a: San Luis Río Colorado, Sonora.

Período de: 01 al 03 de mayo 2024.

Oficio de Comisión:

ECOP-DV-0834/2024.

Cheque No. de Fecha: Importe \$ 1,700.00

Vehículo Asignado

Gastos Programados

Banco: Bancomer Cuentas:

\$ 1,700.00

Toda entrega por concepto de "Gastos a Comprobar" deberá quedar cubierta ante la Dirección General de Administración y Control Presupuestal, al siguiente día hábil de concluida la Comisión.

Firma de conformidad

Firma de Persona Comisionada

Firma de Recepción y Fecha

No.	Fecha	Factura	Prestador de Servicio/ Concepto	Importe
-----	-------	---------	---------------------------------	---------

1	01/05/2024	523155	Consumo	189.00
2	02/05/2024	523329	Consumo	578.00
3	01/05/2024	19760	Hospedaje	850.00
4	07/05/2024	5333163	Consumo	63.00
5	07/05/2024	83214	Consumo, se tomo por \$20	20.00
6				
7				
8				
9				
10				
11				
12				
13				
14				
15				
16				
17				
18				
19				
20				

gasto no comprobable  
Subtotal Gastos: 1,700.00  
Efectivo-Devuelto: 0.00  
Importe del Cheque: 1,700.00





SECRETARÍA DE LA  
**CONTRALORÍA  
GENERAL**  
GOBIERNO  
DE SONORA

**Dirección General de Evaluación y Control de Obra Pública**

Secretaría de la Contraloría General

**Oficio: ECOP-DV-0834/2024.**

Hermosillo, Sonora a 26 de abril de 2024.

**Asunto: Se comisiona**

**C. TIMOTEO DE JESÚS MELQUIADES.**

**Presente.**

Con fundamento en el Artículo 17, fracción I del Reglamento Interior de esta Secretaría, se le comisiona para que, en compañía del C. Juan Alejandro Agramón Carrillo, realice la verificación física de las obras anexas a este oficio, correspondientes al programa "CREDITO DE INFRAESTRUCTURA", las obras se encuentran ubicadas en el municipio de San Luis Río Colorado, Sonora.

Dicha comisión comprende los días del 01 al 03 de mayo del año en curso, para lo cual dispondrá de 2 días de viáticos y 1 día de gastos de camino con cargo a los recursos del 2 al millar estatal, debiendo rendir un informe escrito con las conclusiones respectivas.

Agradeciendo su atención, me reitero a sus órdenes para cualquier duda o aclaración.

**Atentamente**



SECRETARIA DE LA CONTRALORIA GENERAL  
DIRECCIÓN GENERAL DE EVALUACIÓN  
Y CONTROL DE OBRA PÚBLICA  
HERMOSILLO, SONORA

**ING. VÍCTOR EFRAÍN FIGUEROA MIRANDA.**  
**Director General.**

C.c.p. Lic. David López Huérfano, Director General de Administración y Control Presupuestal de la S.C.G. Presente  
Archivo  
RGF/LMN



SECRETARÍA DE LA  
**CONTRALORÍA  
GENERAL .**  
GOBIERNO  
DE **SONORA**

**GOBIERNO DEL ESTADO DE SONORA**  
**Subsecretaría de Egresos**

**SOLICITUD DE GASTOS DE VIÁTICOS**

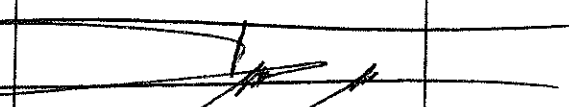
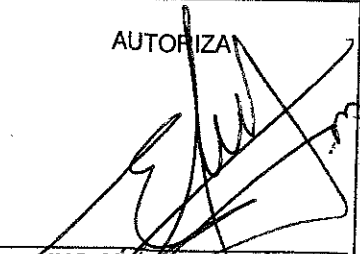
<b>FECHA:</b> 26 de abril del 2024		<b>CLAVES PRESUPUESTARIAS:</b> 1060000900 1304E103O02133A1 375011 2411EM1300 1060000900 1304E103O02133A1 375021 2411EM1300
<b>ADSCRIPCIÓN:</b> Secretaría de la Contraloría General		
<b>UNIDAD RESPONSABLE:</b> 1060000900 Dirección General de Evaluación y Control de Obra Pública		
<b>UNIDAD EJECUTORA:</b> 1304E103O02133A1 FISCAL.CTRL.EVAL.GEST.P		
<b>NOMBRE DEL SERVIDOR PUBLICO COMISIONADO:</b> C. Timoteo De Jesús Melquiades		
<b>PUESTO FUNCIONAL:</b> Honorarios		
<b>DESTINO:</b> San Luis Río Colorado, Sonora.		
<b>MOTIVO:</b> Se le comisiona para que, en compañía del C. Juan Alejandro Agramón Carrillo, realice la verificación física de las obras anexas a este oficio, correspondientes al programa "CREDITO DE INFRAESTRUCTURA", las obras se encuentran ubicadas en el municipio de San Luis Río Colorado, Sonora. Según oficio de comisión No. ECOP-DV-0834/2024.		
<b>PERIODO DE LA COMISIÓN:</b> Del 01 al 03 de mayo de 2024.		<b>POR INSTRUCCIONES DE:</b> Ing. Víctor Efraín Figueroa Miranda. Director General de Evaluación y Control de Obra Pública.
<b>NÚMERO DE DÍAS</b>	<b>COSTO POR DÍA</b>	<b>NÚMERO DE DÍAS</b>
<b>VIÁTICOS:</b> 2 días	\$ 700.00	\$ 1,400.00
<b>GASTOS DE CAMINO:</b> 1 día	\$300.00	\$300.00
<b>SUMA TOTAL:</b>		\$1,700.00
<b>OBSERVACIONES:</b> Con cargo a los recursos del 2 al millar estatal.		
<b>RECIBÍ DE LA CAJA DE GOBIERNO LA CANTIDAD DE:</b> \$1,700.00 (Mil setecientos pesos 00/100 M.N.)		
<b>SERVIDOR PUBLICO COMISIONADO</b>	<b>SOLICITA – RECIBE</b>	<b>AUTORIZA</b>
 <b>C. TIMOTEO DE JESÚS MELQUIADES</b> RFC JEMT61022462A	 <b>LIC. DAVID LOPEZ HUGUEZ.</b> DIRECTOR GENERAL DE ADMINISTRACIÓN Y CONTROL PRESUPUESTAL	 <b>ING. VÍCTOR EFRAÍN FIGUEROA MIRANDA</b> DIRECTOR GENERAL DE EVALUACIÓN Y CONTROL DE OBRA PÚBLICA.

DV-021-02/  
2024

DV-161-09  
2023

ANEXO A OFICIO No. ECOP-DV-0834/2024					
DIAS DE VERIFICACION	OBRA	CONTRATO	LOCALIDAD	MUNICIPIO	PROGRAMA
01 al 03 de mayo del 2024	PAVIMENTACIÓN DE LA CALZADA MONTERREY ENTRE CONSTITUCIÓN Y NUEVO LEON EN LA LOCALIDAD Y MUNICIPIO DE SAN LUIS RIO COLORADO, SONORA	SIDUR-ED-23-127	SAN LUIS RIO COLORADO	SAN LUIS RIO COLORADO	RECURSO ESTATAL / CREDITO DE INFRAESTRUCTURA
	PAVIMENTACIÓN CALLE SEGUNDA ENTRE AVENIDA KINO Y CALZADA CONSTITUCIÓN, EN LA LOCALIDAD Y MUNICIPIO DE SAN LUIS RIO COLORADO, SONORA.	SIDUR-ED-23-128	SAN LUIS RIO COLORADO	SAN LUIS RIO COLORADO	
	MODERNIZACIÓN Y REHABILITACIÓN DE PAVIMENTO A BASE DE RECARPETEO CON CONCRETO ASFALTICO DE 3.0 CENTIMETROS DE ESPESOR, EN LA CALZADA CONSTITUCIÓN DESDE LA CALLE SEGUNDA HASTA LA CALZADA MONTERREY, EN LA LOCALIDAD Y MUNICIPIO DE SAN LUIS RIO COLORADO, SONORA.	SIDUR-ED-23-129	SAN LUIS RIO COLORADO	SAN LUIS RIO COLORADO	
	REHABILITACIÓN DE PAVIMENTO EN LA CARRETERA LAGUNITAS - INDEPENDENCIA, DEL KILOMETRO 0+000 AL KILOMETRO 7+390, EN EL MUNICIPIO DE SAN LUIS RIO COLORADO, SONORA.	SIDUR-ED-23-093	SAN LUIS RIO COLORADO	SAN LUIS RIO COLORADO	RECURSO ESTATAL "CREDITO INFRAESTRUCTURA-REC-PROPIO"

**Ing. Víctor Efraín Figueroa Miranda**  
**Director General De Evaluación y Control de Obra Pública**  
**Secretaría de la Contraloría General**

En cumplimiento a lo dispuesto en el oficio de comisión No. ECOP-DV-0833/2024 de fecha 26 de abril del 2024, se me comisiona para que, en compañía del ing. Juan Alejandro Agramón Carrillo, efectúe la verificación física de la obra anexa al oficio correspondiente a los recursos del programa: "CREDITO DE INFRAESTRUCTURA" que se encuentra ubicada en el municipio de San Luis Río Colorado, Sonora.

A continuación, se hace un desglose de las actividades realizadas:

El día 01 de mayo del 2024, se realizó la inspección física a las siguientes obras:

**Nombre de la Obra:** PAVIMENTACION DE LA CALZADA MONTERREY ENTRE CONSTITUCION Y NUEVO LEON EN LA LOCALIDAD Y MUNICIPIO DE SAN LUIS RIO COLORADO, SONORA.

**No. Contrato:** SIDUR-ED-23-127

**Ejecutora:** SECRETARIA DE INFRAESTRUCTURA Y DESARROLLO URBANO.

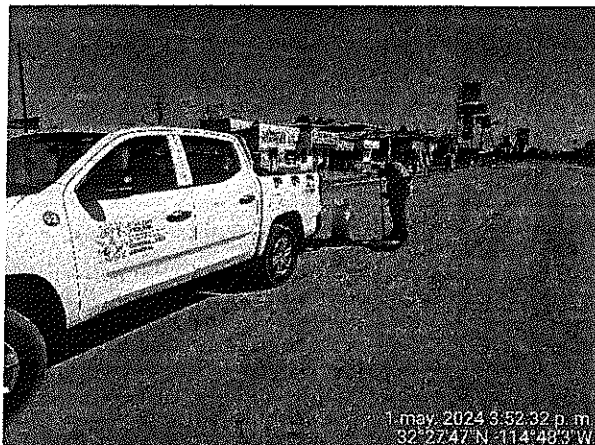

Durante de la verificación física de la obra se llevó a cabo el muestreo del material utilizado para la construcción de la carpeta asfáltica y capa de base hidráulica, en presencia del residente y superintendente de obra.

El día 02 de mayo del 2024, se realizó la inspección física a las siguientes obras:

**Nombre de la Obra:** REHABILITACION DE PAVIMENTO EN LA CARRETERA LAGUNITAS – INDEPENDENCIA, DEL KILOMETRO 0+000 AL KILOMETRO 7+390, EN EL MUNICIPIO DE SAN LUIS RIO COLORADO, SONORA.

**No. Contrato:** SIDUR-ED-23-093

**Ejecutora:** SECRETARIA DE INFRAESTRUCTURA Y DESARROLLO URBANO.

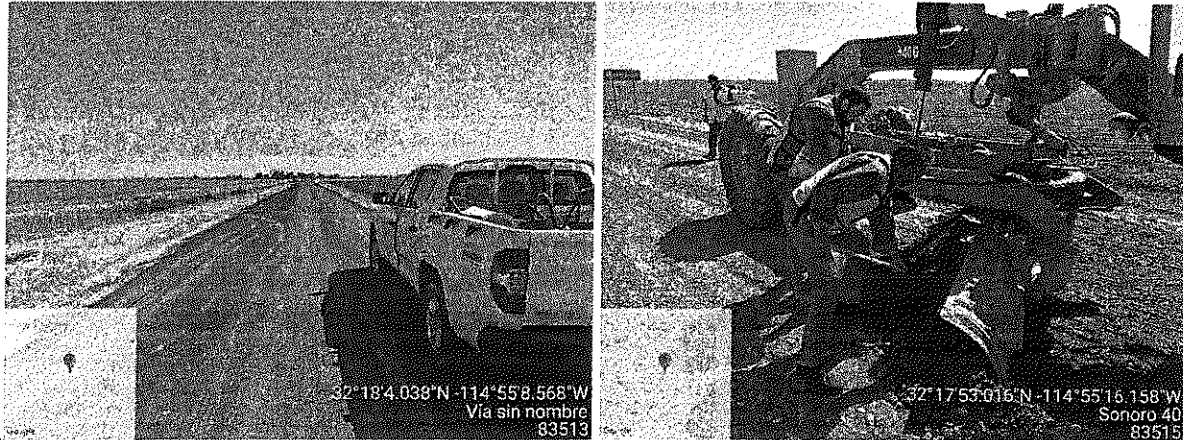

Durante de la verificación física de la obra se llevó a cabo el muestreo del material utilizado para la construcción de la capa de base hidráulica, en presencia del residente y superintendente de obra.

El día 03 de mayo del 2024, se realizó la inspección física a las siguientes obras:

**Nombre de la Obra:** MODERNIZACION Y REHABILITACION DE PAVIMENTO A BASE DE RECARPETEO CON CONCRETO ASFALTICO DE 3.0 CENTIMETROS DE ESPESOR, EN LA CALZADA CONSTITUCION DESDE LA CALLE SEGUNDA HASTA LA CALZADA MONTERREY, EN LA LOCALIDAD Y MUNICIPIO DE SAN LUIS RIO COLORADO, SONORA.

**No. Contrato:** SIDUR-ED-23-129.

**Ejecutora:** SECRETARIA DE INFRAESTRUCTURA Y DESARROLLO URBANO.

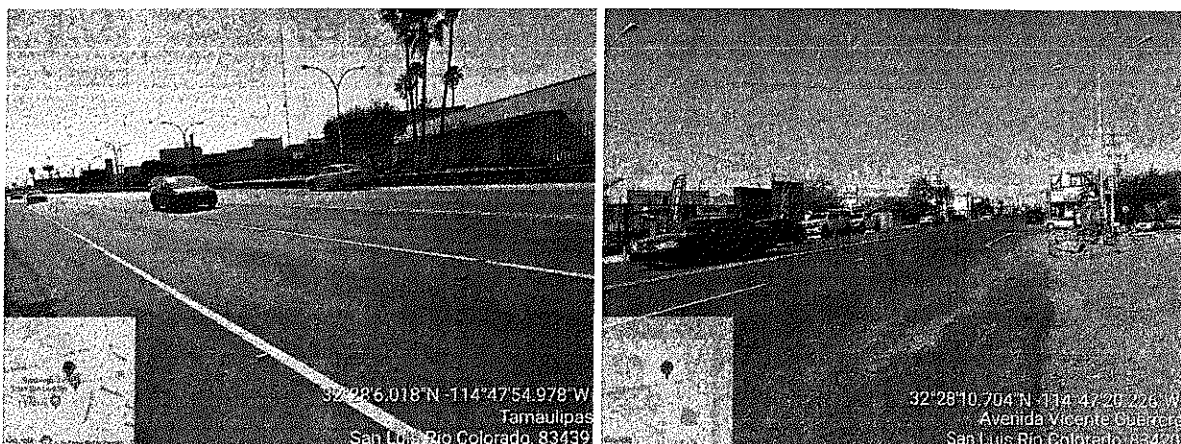

11/02/24  
1/2

Informe No. ECOP-DV-0834/2024  
Hermosillo, Sonora, a 04 de mayo del 2024

Durante de la verificación física de la obra se observó que los trabajos de MODERNIZACION Y REHABILITACION DE PAVIMENTO A BASE DE RECARPETEO CON CONCRETO ASFALTICO DE 3.0 CENTIMETROS DE ESPESOR se encuentran concluidas.

**Nombre de la Obra:** PAVIMENTACION CALLE SEGUNDA ENTRE AVENIDA KINO Y CALZADA CONSTITUCION, EN LA LOCALIDAD Y MUNICIPIO DE SAN LUIS RIO COLORADO, SONORA.

**No. Contrato:** SIDUR-ED-23-128

**Ejecutora:** SECRETARIA DE INFRAESTRUCTURA Y DESARROLLO URBANO

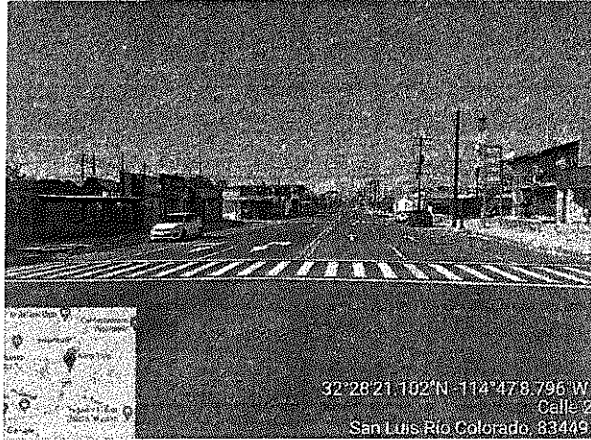

Durante de la verificación física de la obra se observó que los trabajos de pavimentación de la calle Segunda se encuentran con los trabajos de señalamiento horizontal y vertical.

El día 03 de mayo del presente año, habiendo concluido las actividades de verificación física, se realizó traslado a la ciudad de Hermosillo, Sonora.

Se anexa copia de oficio de comisión.

ATENTAMENTE

Timoteo De Jesús Melquiades  
Asesor Técnico



## RESTAURANT ELBA

CALLE 5 DE MAYO 901- COLONIA LA LOMA C.P. 84600  
SANTA ANA, SONORA TEL. (641)32-41697  
R.F.C. REL900723Q60

Moneda MXN Tipo de Comprobante i Ingreso

No de Serie del Certificado del CSD: 00001000000505574881 Fecha y Hora de Timbrado: 01/05/2024 09:22:57 RFCProvCertif  
Folio Fiscal: AA9D6AAE-065A-49F9-9DD3-4BAFC62F9876 No. de Serie del Certificado del SAT: 00001000000705928441  
601 Regimen General De Ley Personas Morales

FACTURA	
Serie	A
Folio	523155
Fecha	01/may./2024

RFC Receptor: GES790913CTO CP: 83260 Lugar de Expedición: 84600 Fecha y Hora de Emisión: 01/05/2024 08:22:59  
Nombre: GOBIERNO DEL ESTADO DE SONORA  
Régimen: 603 - Régimen de Personas Morales con Fines no Lucrativos  
Uso del CFDI: G03 Gastos en general

Clave Prod. o Servicio	No. de Identif.	Cant.	Clave Unidad	Unidad	Concepto	Precio Unitario	Importe
90101501	0001	1.00	E48	SERVICIO	CONSUMO DE ALIMENTOS	162.93	162.93
Impuesto Trasladado. Base:162.93 Impuesto:002 Tipo factor:Tasa Tasa o Cuota:0.160000 Importe:26.07							

Forma de Pago: 01 Efectivo  
Medio de Pago: PUE Pago en una sola exhibición  
Total con Letra: Ciento ochenta y nueve pesos con 00/100 MXN



### Sello Digital del CFDI:

m0SGR+ETbTlyrjgVORZJNA9VF3JZjpasg/4iN/e091VLMmrsl4IV8mjGWv1qVxOsdSR5OoDUb+Yf2juXYUKdSSjfl.GcQX2wNs2u1Vf3Uhhzsc8V+wd60zVVZBUea9bzY0sy8ijAKI7W+T0fmoCgVqAPAJubwc/OMih4VFxjzhP6dM0a5GYETLEQ0VHuUTly37UR1G4DIQGCsx1gocHYkiZOH+MysKp7sbCkm6o3IRufeEXFrX84yMC1czJLuvxPDD+gVaMcDxoAsEFwQ/IXf0o5vs17Bs0U9kgUSNKM2i6ZqZ2pihCgVpz8ezceH1phisq/NZhnSB4bHUvw==

### Sello del SAT:

RWpHIdqyCuuchns16nRQjvINyK7NfGoXvButBggcxUI9fe18/9Zum3aDCh+uJKw51KeN9GDailV/BXJ0c984EjGZ3IRAsiEn2WmmM0yJDC2Qa+1PHcTyalm/sCd87L16vkfmCIUD785d9lbawwrlJP//tgRRJC1sFGV10HOgwm1DOVl8ReUineG5TPTG9V21BDZggIWQ0JJBEd2IMmr7duOHvEQvJY1vBn7JJptfgNyNflkAUyCs5KfnsnO8loAKOnoUOyzP41nB+5BpUnkAEA3aJQs/vrl02cXlj+jhNje6oZNW4K19Fc1i961FNS3eHBjs9MKPD8OQ==

### Cadena Original:

[[4.0]AA9D6AAE-065A-49F9-9DD3-4BAFC62F9876|2024-05-01T09:22:57|m0SGR+ETbTlyrjgVORZJNA9VF3JZjpasg/4iN/e091VLMmrsl4IV8mjGWv1qVxOsdSR5OoDUb+Yf2juXYUKdSSjfl.GcQX2wNs2u1Vf3Uhhzsc8V+wd60zVVZBUea9bzY0sy8ijAKI7W+T0fmoCgVqAPAJubwc/OMih4VFxjzhP6dM0a5GYETLEQ0VHuUTly37UR1G4DIQGCsx1gocHYkiZOH+MysKp7sbCkm6o3IRufeEXFrX84yMC1czJLuvxPDD+gVaMcDxoAsEFwQ/IXf0o5vs17Bs0U9kgUSNKM2i6ZqZ2pihCgVpz8ezceH1phisq/NZhnSB4bHUvw==|00001000000705928441]]

SUBTOTAL	162.93
I.V.A. 16%	26.07
TOTAL	189.00



This XML file does not appear to have any style information associated with it. The document tree is shown below.

```
<cfdi:Comprobante xmlns:cfdi="http://www.sat.gob.mx/cfd/4" xmlns:implocal="http://www.sat.gob.mx/implocal" xmlns:tns="http://cancelacfd.sat.gob.mx"
xmlns:xsi="http://www.w3.org/2001/XMLSchema-instance"
Certificado="MIIF9jCCA96gAwIBAgIUmdAwMDEwMDA1MDU1NzQ0DEWQYJKoZIhvcNAQELBQAwggGEMSAwHgYDVQDDbDBVVRPUK1EQUQgQ0VSVE1GSUNBRE9SQTEuMCwGA1UECgw1U0VSVk1D
CondicionesDePago="Contado" Exportacion="01" Fecha="2024-05-01T08:22:59" Folio="523155" FormaPago="01" LugarExpedicion="84600" MetodoPago="PUE"
Moneda="MXN" NoCertificado="00001000000505574881"
Sello="m0SGR+ETbTlyrjgvORZJNA9VF3JZjpasg/4iN/e091VLMMrst4IV8mjGwV1qVx0sdSR50oDUB+Yf2ju1XYUKdSSjFLGcQX2wNs2ul1Vf3UhHzsce8V+wd60zVVZBUea9bzY0sy8ijAKt7W+T0f
Serie="A" SubTotal="162.93" TipoCambio="1" TipoDeComprobante="I" Total="189.00" Version="4.0" xsi:schemaLocation="http://www.sat.gob.mx/cfd/4
http://www.sat.gob.mx/sitio_internet/cfd/4/cfdv40.xsd http://www.sat.gob.mx/implocal http://www.sat.gob.mx/sitio_internet/cfd/implocal/implocal.xsd">
<cfdi:Emisor Nombre="RESTAURANT ELBA" RegimenFiscal="601" Rfc="REL900723Q60"/>
<cfdi:Receptor DomicilioFiscalReceptor="83260" Nombre="GOBIERNO DEL ESTADO DE SONORA" RegimenFiscalReceptor="603" Rfc="GES790913CT0" UsoCFDI="G03"/>
<cfdi:Conceptos>
<cfdi:Concepto Cantidad="1.00" ClaveProdServ="90101501" ClaveUnidad="E48" Descripcion="CONSUMO DE ALIMENTOS" Importe="162.93"
NoIdentificacion="0001" ObjetoImp="02" Unidad="SERVICIO" ValorUnitario="162.930000">
<cfdi:Impuestos>
<cfdi:Traslados>
<cfdi:Traslado Base="162.93" Importe="26.07" Impuesto="002" TasaOCuota="0.160000" TipoFactor="Tasa"/>
</cfdi:Traslados>
</cfdi:Impuestos>
</cfdi:Concepto>
</cfdi:Conceptos>
<cfdi:Impuestos TotalImpuestosTrasladados="26.07">
<cfdi:Traslados>
<cfdi:Traslado Base="162.93" Importe="26.07" Impuesto="002" TasaOCuota="0.160000" TipoFactor="Tasa"/>
</cfdi:Traslados>
</cfdi:Impuestos>
<cfdi:Complemento>
<tfd:TimbreFiscalDigital xmlns:tfd="http://www.sat.gob.mx/TimbreFiscalDigital" FechaTimbrado="2024-05-01T09:22:57"
NoCertificadoSAT="00001000000705928441" RfcProvCertif="PPD101129EA3"
SelloCFD="m0SGR+ETbTlyrjgvORZJNA9VF3JZjpasg/4iN/e091VLMMrst4IV8mjGwV1qVx0sdSR50oDUB+Yf2ju1XYUKdSSjFLGcQX2wNs2ul1Vf3UhHzsce8V+wd60zVVZBUea9bzY0sy8ijAK
SelloSAT="RwPHHdqjyCuuchnS16nRQjvINYsrKHf7NfGoXvButBggcxUI9fe18/9Zum3aDCh+uJKw51KeN9GDailV/BXJ0c984EjGZ3iRAsiEn2WnmM0yJDC2Qe+1PHcTyaln/sCd87L16vkfmC
UUTD="AA9D6AAE-065A-49F9-9DD3-4BAFC62F9876" Version="1.1" xsi:schemaLocation="http://www.sat.gob.mx/TimbreFiscalDigital
http://www.sat.gob.mx/sitio_internet/cfd/TimbreFiscalDigital/TimbreFiscalDigitalv11.xsd"/>
</cfdi:Complemento>
</cfdi:Comprobante>
```

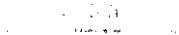

Verificación de comprobantes fiscales digitales por internet

RFC del emisor	Nombre o razón social del emisor	RFC del receptor	Nombre o razón social del receptor
REL900723Q60	RESTAURANT ELBA	GES790913CT0	GOBIERNO DEL ESTADO DE SONORA
Folio fiscal	Fecha de expedición	Fecha certificación SAT	PAC que certificó
AA9D6AAE-065A-49F9-9DD3-4BAFC62F9876	2024-05-01T08:22:59	2024-05-01T09:22:57	PPD101129EA3
Total del CFDI	Efecto del comprobante	Estado CFDI	Estatus de cancelación
\$189.00	Ingreso	Vigente	Cancelable sin aceptación

Imprimir



# RESTAURANT ELBA

CALLE 5 DE MAYO 901-- COLONIA LA LOMA C.P. 84600  
SANTA ANA, SONORA TEL. (641)32-41697  
R.F.C. REL900723Q60

Moneda MXN Tipo de Comprobante I Ingreso

No de Serie del Certificado del CSD: 00001000000505574881 Fecha y Hora de Timbrado: 02/05/2024 17:27:29 RFCProvCertif  
Folio Fiscal: AAFF7200-99D6-485A-A927-C21C23C280D2 No. de Serie del Certificado del SAT: 00001000000705928441  
601 Regimen General De Ley Personas Morales

FACTURA	
Serie	A
Folio	523329
Fecha	02/may./2024

RFC Receptor: GES790913CT0 CP: 83260  
Nombre: GOBIERNO DEL ESTADO DE SONORA  
Régimen: 603 - Régimen de Personas Morales con Fines no Lucrativos  
Uso del CFDI: G03 Gastos en general

Lugar de Expedición: 84600 Fecha y Hora de Emisión: 02/05/2024 16:27:29

Clave Prod. e Servicio	No. de Identif.	Cant.	Clave Unidad	Unidad	Concepto	Precio Unitario	Importe
90101501	0001	1.00	E48	SERVICIO	CONSUMO DE ALIMENTOS	498.28	498.28
Impuesto Traslado. Base: 498.28 Impuesto: 002 Tipo factor: Tasa Tasa o Cuota: 0.160000 Importe: 79.72							

Forma de Pago: 28 Tarjeta de débito  
Medio de Pago: PUE Pago en una sola exhibición  
Total con Letra: Quinientos setenta y ocho pesos con 00/100 MXN

SUBTOTAL	498.28
I.V.A. 16%	79.72
TOTAL	578.00



## Sello Digital del CFDI:

tLqImglKrbJsMR3QjycOEyKk4m7dzr+iMXkDg5mSzQP1MlJSGeUa3Umh/w0y49ClzxWDjnh/Y4Msl3yhk9gu18WRU/cYcCPn1w16FpUCoDVpp2V2Xpfw90TuDl0fytgvrckI2UL9JDqO  
Ogt8IGYkmugtGG/  
+xPm7lN4ndqIPmWk95tREHoO7T7VB4ZWjKKFlszGa6yVPh2Gnbt6Sr20WtRymSNFIdzZ2gJSxgq+qBaMxHajJXcQxsnbo95dtOZG7EIj4Tb/n5rECasZssal17a0foK/op3KUqPJ+stgq3ImN  
B07QjNmV82Lm/uXsQGN2mDxAn2lfr/nV65Q==

## Sello del SAT:

oNaaKyUZ8FvXdsrVnGzYuStb/djPr1r7kRjkMlgS4OzY9ZaWK/m4o1Y7THV4bentd5h+mgBCmO0x4fal9WlyQAoSx3/  
+TDwt1NITvzIEC1RvdbYhTROgT0jXYR8aIRI21Axe+yH3Sveu6uTW2bAkOwm6MdZDhsOcVA8jxVjGFdr7VLCFeS5ld2IOKVV09SaIBCy+UV9CtArih9QVpJxT/QwCGq8w2oYV/CeUP  
D2YTF23dHbQzIdJuoWG2v8gPIKsqvL+Y+IJBz2lJymE5Am+UMcxtjIVzo7l5sSaYNarZ1nsWaUJ6PgSE7/3RPIYIXoKoUiz/Nl4gmQ==

## Cadena Original:

||4.0|AAFF7200-99D6-485A-A927-C21C23C280D2|2024-05-02T17:27:29|tLqImglKrbJsMR3QjycOEyKk4m7dzr+iMXkDg5mSzQP1MlJSGeUa3Umh/w0y49ClzxWDjnh/Y4Msl3yhk9gu  
18WRU/cYcCPn1w16FpUCoDVpp2V2Xpfw90TuDl0fytgvrckI2UL9JDqOOGt8IGYkmugtGG/  
+xPm7lN4ndqIPmWk95tREHoO7T7VB4ZWjKKFlszGa6yVPh2Gnbt6Sr20WtRymSNFIdzZ2gJSxgq+qBaMxHajJXcQxsnbo95dtOZG7EIj4Tb/n5rECasZssal17a0foK/op3KUqPJ+stgq3ImN  
B07QjNmV82Lm/uXsQGN2mDxAn2lfr/nV65Q==|00001000000705928441||



Verificación de comprobantes fiscales digitales por internet

RFC del emisor	Nombre o razón social del emisor	RFC del receptor	Nombre o razón social del receptor
REL900723Q60	RESTAURANT ELBA	GES790913CT0	GOBIERNO DEL ESTADO DE SONORA
Folio fiscal	Fecha de expedición	Fecha certificación SAT	PAC que certificó
AAFF7200-99D6-485A-A927-C21C23C280D2	2024-05-02T16:27:29	2024-05-02T17:27:29	PPD101129EA3
Total del CFDI	Efecto del comprobante	Estado CFDI	Estatus de cancelación
\$578.00	Ingreso	Vigente	Cancelable sin aceptación

Imprimir

This XML file does not appear to have any style information associated with it. The document tree is shown below.

```
<cfdi:Comprobante xmlns:cfdi="http://www.sat.gob.mx/cfd/4" xmlns:implocal="http://www.sat.gob.mx/implocal" xmlns:tns="http://cancelacfd.sat.gob.mx"
xmlns:xsi="http://www.w3.org/2001/XMLSchema-instance"
Certificado="MIIF9jCCA96AwIBAgIUMDAwMDAwMDAwMDAwMDU1NzQ0DEwDQVJkoZiHvcNAQELBQAwwGEMSAwHgYDVQDDbDBVVRPUk1EQUQgQ0VSVElGSUNBRE9SQTEuMCwGA1UECgwlU0VSVk1D
CondicionesDePago="Contado" Exportacion="01" Fecha="2024-05-02T16:27:29" Folio="523329" FormaPago="28" LugarExpedicion="84600" MetodoPago="PUE"
Moneda="MXN" NoCertificado="000010000000505574881"
Sello="tLqtmglKrbJsmR3Q/ycOEyKkl4m7dZr+iMXkDg5mSzQP1Mt/JSG/eUtA3Umh/w0y49ClzxwDjnh/Y4MsI3yhk9gu18WRJ/cYcCPn1w16FpUCoDVpp2V2XpfFw90TuDI0fytgvrckI2UL9JDq00
Serie="A" SubTotal="498.28" TipoCambio="1" TipoDeComprobante="I" Total="578.00" Version="4.0" xsi:schemaLocation="http://www.sat.gob.mx/cfd/4
http://www.sat.gob.mx/sitio_internet/cfd/4/cfdv40.xsd http://www.sat.gob.mx/implocal http://www.sat.gob.mx/sitio_internet/cfd/implocal/implocal.xsd">
  <cfdi:Emisor Nombre="RESTAURANT ELBA" RegimenFiscal="601" Rfc="REL900723Q60"/>
  <cfdi:Receptor DomicilioFiscalReceptor="83260" Nombre="GOBIERNO DEL ESTADO DE SONORA" RegimenFiscalReceptor="603" Rfc="GES790913CT0" UsoCFDI="G03"/>
  <cfdi:Conceptos>
    <cfdi:Concepto Cantidad="1.00" ClaveProdServ="90101501" ClaveUnidad="E48" Descripcion="CONSUMO DE ALIMENTOS" Importe="498.28"
      NoIdentificacion="0001" ObjetoImp="02" Unidad="SERVICIO" ValorUnitario="498.280000">
      <cfdi:Impuestos>
        <cfdi:Traslados>
          <cfdi:Traslado Base="498.28" Importe="79.72" Impuesto="002" TasaOCuota="0.160000" TipoFactor="Tasa"/>
        </cfdi:Traslados>
      </cfdi:Impuestos>
    </cfdi:Concepto>
  </cfdi:Conceptos>
  <cfdi:Impuestos TotalImpuestosTrasladados="79.72">
    <cfdi:Traslados>
      <cfdi:Traslado Base="498.28" Importe="79.72" Impuesto="002" TasaOCuota="0.160000" TipoFactor="Tasa"/>
    </cfdi:Traslados>
  </cfdi:Impuestos>
  <cfdi:Complemento>
    <ctfd:TimbreFiscalDigital xmlns:tfd="http://www.sat.gob.mx/TimbreFiscalDigital" FechaTimbrado="2024-05-02T17:27:29"
      NoCertificadoSAT="000010000000705928441" RfcProvCertif="PPD101129EA3"
      SelloCFD="tLqtmglKrbJsmR3Q/ycOEyKkl4m7dZr+iMXkDg5mSzQP1Mt/JSG/eUtA3Umh/w0y49ClzxwDjnh/Y4MsI3yhk9gu18WRJ/cYcCPn1w16FpUCoDVpp2V2XpfFw90TuDI0fytgvrckI2U
      SelloSAT="oNaakyUzBFvXdsrVnGzYu5tb/fdjPr1r7krjKMlgS40zY9ZawK/m/4o1Y7THV4benld5h+mgBCm00x4faI9WIyQAoSx3/+TDwt1NITVrzfIEC1RvdbYhTROGT0jXYR8afRI21Axe+y
      UUID="AAFF7200-99D6-485A-A927-C21C23C280D2" Version="1.1" xsi:schemaLocation="http://www.sat.gob.mx/TimbreFiscalDigital
      http://www.sat.gob.mx/sitio_internet/cfd/TimbreFiscalDigital/TimbreFiscalDigitalv11.xsd"/>
    </cfdi:Complemento>
  </cfdi:Comprobante>
```



FRANCISCO JAVIER DE LA TORRE RODRIGUEZ  
TORF540128PD9

AV. OBREGON 22 Y23 Col. RESIDENCIAS CP.83448, SAN LUIS RIO  
COLORADO, SONORA, México

Régimen fiscal:

612 - Personas Físicas con Actividades Empresariales y Profesionales

Factura

No. Comprobante: H19760  
Lugar de expedición: 83448  
Fecha comprobante: 2024-05-01T21:35:09  
Tipo de comprobante: I - Ingreso

Nombre: GOBIERNO DEL ESTADO DE SONORA

RFC: GES790913CT0

Régimen fiscal: 603 - Personas Morales con Fines no Lucrativos

Domicilio fiscal: 83260

Uso de CFDI: G03 - Gastos en general.

Moneda: MXN

Forma de pago: 28 - Tarjeta de débito

Método de pago: PUE - Pago en una sola exhibición

Tipo de cambio:

Tipo de relación: -

UUID's Relacionados:

Clave SAT	Cantidad	Unidad SAT	Descripción	Precio unitario	Importe
90111503	1	E48 - Unidad de	HOSPEDAJE.....HAB 15	765.77	765.77

"Este documento es una representación impresa de un CFDI"

Fecha de certificación del CFDI: 2024-05-01T22:35:52

Folio fiscal: 8BCF69B9-0E62-4B48-B048-DC129722B47C

Número de serie del certificado de sello digital: 00001000000510263735

Número de serie del certificado de sello digital del SAT: 00001000000702693654

Subtotal	765.77
Descuento	
IVA (8) %	61.26
Hospedaje 3%	22.97
<b>Total</b>	<b>850.00</b>

OCHOCIENTOS CINCUENTA PESOS 00/100 M.N.

Cadena original del complemento de certificación digital del SAT:

||1.1|8BCF69B9-0E62-4B48-B048-DC129722B47C|2024-05-01T22:35:52|TSP080724QW6|Uo9263SHb46ActKpNngNeYfyeZM+7WG6VybTQ6pPGyRE  
CcD|T6EgH0KZLSmA03U0T1zGWgNCT1aUjtlJX3fBCRvWh5B+nXJaQzHUMKRTcMiX3Ba49GFLrZ3bdDD3PhtttfPO3O6l2NomdwzaVGRm7B6QzQRR1igWw  
wuGKZ9rUzS5j1xdeyNP7G6C6c5d7OEN/8XsHbRZwwUxtUbtwmR0GRNmtPIEaRGIFigOIDgnUwqLAKNzUYqHdLuuJh+1268OHSxjdW9W7HPZEYqas7W  
xQpLwznMzH0Us1iyY3OOSgeLzMDNbPRt+VTmR4+OrQNJOwjtWjYU9zhQ==|00001000000702693654|

Sello Digital del Emisor:

Uo9263SHb46ActKpNngNeYfyeZM+7WG6VybTQ6pPGyRECdJtT6EgH0KZLSmA03U0T1zGWgNCT1aUjtlJX3fBCRvWh5B+nXJaQzHUMKRTcMiX3Ba49GFLrZ3bdD  
ttfPO3O6l2NomdwzaVGRm7B6QzQRR1igWwuGKZ9rUzS5j1xdeyNP7G6C6c5d7OEN/8XsHbRZwwUxtUbtwmR0GRNmtPIEaRGIFigOIDgnUwqLAKNzUYqHdLuuJh+1  
68OHSxjdW9W7HPZEYqas7WwQpLwznMzH0Us1iyY3OOSgeLzMDNbPRt+VTmR4+OrQNJOwjtWjYU9zhQ==

Sello digital del SAT:

hbp6f04/r0Yj3mmbJeeww7splzOq2cpnH3+BPbzCOEC7sarxhEkbefGQFHBjR9f+Ge871+nLrtxLI7BULI5Ax1B7pldK7WqhnunrbmY9wqgs0GSEN0GnWqz1mNlzw  
usBnQZEUQMqN9uay6g7um7dN81Rg2OYG3EpOnKGVgplq2Yr2M6zhqOIRVZHEMH5m+ezAb9Nr+GRQmuujd4kmF6nlhouNqC+050ZHp8IPHaqs9xmJv5U4WSLkphGz  
VGvaplKlr9KCEjtdUhbGhXOwGwNyOUMxPpoZG7gw73hu8O141WGscoZKx2KuLaQvST/Ls7D1/9ilzng==



This XML file does not appear to have any style information associated with it. The document tree is shown below.

```
<cfdi:Comprobante xmlns:xs="http://www.w3.org/2001/XMLSchema" xmlns:cfdi="http://www.sat.gob.mx/cfd/4" xmlns:xsi="http://www.w3.org/2001/XMLSchema-
instance" xmlns:implocal="http://www.sat.gob.mx/implocal" xsi:schemaLocation="http://www.sat.gob.mx/cfd/4
http://www.sat.gob.mx/sitio_internet/cfd/4/cfdv40.xsd http://www.sat.gob.mx/implocal http://www.sat.gob.mx/sitio_internet/cfd/implocal/implocal.xsd"
Version="4.0" Serie="H" Folio="19760" Fecha="2024-05-01T21:35:09" FormaPago="28" NoCertificado="00001000000510263735"
Certificado="MIIGFTCCA/2gAwIBAgIUMDAwMDEwMDAwMDA1MTAyNjMzMzUwDQYJKoZIhvcNAQELBQAwggGEMSAWgYDVQQDDDBdBVVRPuk1EQUQgQ00VSVElGSUNBRE9SQTEuMCwGA1UECgwU0VSvk1D
SubTotal="765.77" Moneda="MXN" Exportacion="01" Total="850.00" TipoDeComprobante="I" MetodoPago="PUE" LugarExpedicion="83448"
Sello="Uo9263SHb46ActKpNngNeYFyeZM+7W66VybtQ6pPGyRECCDIjT6EgH0KZLSmA03UnT1zGWgNCTlaUtjtLJX3fBCRVh5B+nXJaQzHUMKRTcMiX3Ba49GFLrZ3bdDD3PkbttfP030612Nomdwnz
<cfdi:Emisor Rfc="TORF540128PD9" Nombre="FRANCISCO JAVIER DE LA TORRE RODRIGUEZ" RegimenFiscal="612"/>
<cfdi:Receptor Rfc="GES790913CT0" Nombre="GOBIERNO DEL ESTADO DE SONORA" DomicilioFiscalReceptor="83260" RegimenFiscalReceptor="603" UsoCFDI="G03"/>
<cfdi:Conceptos>
  <cfdi:Concepto ObjetoImp="02" ClaveProdServ="90111503" NoIdentificacion="13" Cantidad="1" ClaveUnidad="E48" Unidad="E48"
    Descripcion="HOSPEDAJE.....HAB 15" ValorUnitario="765.77" Importe="765.77">
    <cfdi:Impuestos>
      <cfdi:Traslados>
        <cfdi:Traslado Base="765.77" Impuesto="002" TipoFactor="Tasa" TasaOCuota="0.080000" Importe="61.2616"/>
      </cfdi:Traslados>
    </cfdi:Impuestos>
  </cfdi:Concepto>
</cfdi:Conceptos>
<cfdi:Impuestos TotalImpuestosTrasladados="61.26">
  <cfdi:Traslados>
    <cfdi:Traslado Base="765.77" Impuesto="002" TipoFactor="Tasa" TasaOCuota="0.080000" Importe="61.26"/>
  </cfdi:Traslados>
</cfdi:Impuestos>
<cfdi:Complemento>
  <tfd:TimbreFiscalDigital xmlns:tfd="http://www.sat.gob.mx/TimbreFiscalDigital" xmlns:xsi="http://www.w3.org/2001/XMLSchema-instance"
    SelloSAT="hbp6f04/r0Yj3mmBieJeeww7spIzOq2cpnH3+BPbzCOEC7sarxhEk8aeFGQFHBjr9F+Ge871+nLrtx4LiTBULISAx187pldK7WqhnunrbmY9wqgs0GSEn0GnWqzImNIzvvusBnQZEUq
    NoCertificadoSAT="00001000000702693654"
    SelloCFD="Uo9263SHb46ActKpNngNeYFyeZM+7W66VybtQ6pPGyRECCDIjT6EgH0KZLSmA03UnT1zGWgNCTlaUtjtLJX3fBCRVh5B+nXJaQzHUMKRTcMiX3Ba49GFLrZ3bdDD3PkbttfP030612
    FechaTimbrado="2024-05-01T22:35:52" UUID="8BCF69B9-0E62-4B48-B048-DC129722B47C" Version="1.1" RfcProvCertif="TSP080724QW6"
    xsi:schemaLocation="http://www.sat.gob.mx/TimbreFiscalDigital
    http://www.sat.gob.mx/sitio_internet/cfd/TimbreFiscalDigital/TimbreFiscalDigitalv11.xsd"/>
    <implocal:ImpuestosLocales version="1.0" TotaldeRetenciones="0.00" TotaldeTraslados="22.97">
      <implocal:TrasladosLocales ImpLocTrasladado="Hospedaje" Importe="22.97" TasadeTraslado="3.00"/>
    </implocal:ImpuestosLocales>
  </cfdi:Complemento>
</cfdi:Comprobante>
```



Verificación de comprobantes fiscales digitales por internet

RFC del emisor	Nombre o razón social del emisor	RFC del receptor	Nombre o razón social del receptor
TORF540128PD9	FRANCISCO JAVIER DE LA TORRE RODRIGUEZ	GES790913CT0	GOBIERNO DEL ESTADO DE SONORA
Folio fiscal	Fecha de expedición	Fecha certificación SAT	PAC que certificó
8BCF69B9-0E62-4B48-B048-DC129722B47C	2024-05-01T21:35:09	2024-05-01T22:35:52	TSP080724QW6
Total del CFDI	Efecto del comprobante	Estado CFDI	Estatus de cancelación
\$850.00	Ingreso	Vigente	Cancelable sin aceptación

Imprimir





CADENA COMERCIAL OXXO  
R.F.C. CCO8605231N4

Lugar de Expedición  
CP: 83448

Factura: 1720805240507185333169

Régimen Fiscal:

623 - Opcional para Grupos de Sociedades

Folio Fiscal:

27a608f8-4101-4b08-a429-86be102be566

Número del serie CSD del SAT: 00001000000505750848

Número del serie CSD del emisor: 00001000000506772672

Serie: 10MXL

Tipo de Comprobante: I - Ingreso

Exportación: 01 - No Aplica

Fecha de emisión: 2024-05-07T11:53:33

Fecha de certificación: 2024-05-07T12:53:33

Facturado a: GOBIERNO DEL ESTADO DE SONORA  
Dirección: COMONFORT Y DR. PALIZA  
Delegación/Municipio: HERMOSILLO  
RFC: GES790913CTO  
Régimen Fiscal: 603 - Personas Morales con Fines no Lucrativos  
C.P : 83260  
Colonia: CENTENARIO  
Estado: SONORA  
Uso CFDI: G03 - Gastos en general

Cantidad	Clave ID	Artículo	Precio Unitario	Impuesto	Importe	ObjetoImp
1.00 EA	50181905	PRINCIPE LIMON 12P 126G FLOW MLA	25.00	2.00	25.00	02
1.00 EA	50202301	AGUA NATURAL BONAFONT 1.5 LT BOTELLA	20.00	0.00	20.00	02
1.00 EA	50202301	AGUA NATURAL BONAFONT 1 LT BOTELLA	16.00	0.00	16.00	02

PUE - Pago en una sola exhibición	SUBTOTAL	61.00
Forma de Pago	TASA IVA 0 %	0.00
28 - Tarjeta de débito	TASA IEPS 8 %	2.00
	TOTAL	63.00



Sello digital del SAT

FN44XjgDZw8DqiHPy7IsWwMA46Mj42sm+gNk1qUBvy/N2a+PNqIXwF8yrf1pRffzb4NKGVKHrTHq/5x68Me+PjTYK6j8mIzRtc4iQ39YXib2rxcR99loFKLouxkHcb+FVUs2I8trT04VvnPGyyOySsBdL36yMk8vEZL+sJBny59IEYQ1RyovPpEvZOsZtcVLmu+Gu9qcRuw500icAXGfInb+WAagUnuh7ajNuDewhZ1qRgtitnYwKvZ0NIQT0PGjtQO/QX08EXuk04zHqMBPtUyy6s6FcIQHcleXqyFVPunXm7k2u7K+8X7gnOC0sZ8tSxgTm/1KjI8FA2y5Ow==

Sello digital del SAT

dA1aPkRCuZW+Rs+6fQUAWyK0C6XgJGj7bQ+0iAhjKPRa7wbVK0rjeQwR9yO/IQZ0g97UfM+NgpMCjlyYuvxSHZCISTdiohJjVNWKBak/qLgMbPKn4hTP/PBC/QmQjrxgHjNW3K/ZoYbKI7C0ipqfd/hlbkkfLTR1gUW2AxbAZI98MnB1/ndT2BjaGm9Ra7eINmZ91Flc4uR05jsMQ4yaRejh2TZGLgfv5xeAzURVjdWbROjYm5zli0FQHqAj7UgRGxwG2BCVMYUojhMjlyqCz2FPwlgO842WutKk+zGgnM3GVXh8Y8zdVFy7S4L9RHQdoCDgOh0fmi1p0y841w==

Cadena Original

||1.1|27a608f8-4101-4b08-a429-86be102be566|2024-05-07T12:53:33|AUR100128NN3|FN44XjgDZw8DqiHPy7IsWwMA46Mj42sm+gNk1qUBvy/N2a+PNqIXwF8yrf1pRffzb4NKGVKHrTHq/5x68Me+PjTYK6j8mIzRtc4iQ39YXib2rxcR99loFKLouxkHcb+FVUs2I8trT04VvnPGyyOySsBdL36yMk8vEZL+sJBny59IEYQ1RyovPpEvZOsZtcVLmu+Gu9qcRuw500icAXGfInb+WAagUnuh7ajNuDewhZ1qRgtitnYwKvZ0NIQT0PGjtQO/QX08EXuk04zHqMBPtUyy6s6FcIQHcleXqyFVPunXm7k2u7K+8X7gnOC0sZ8tSxgTm/1KjI8FA2y5Ow==|00001000000505750848||

\*Este documento es una representación impresa de un CFDI.

```
<cfdi:Comprobante xmlns:cfdi="http://www.sat.gob.mx/cfd/4" xmlns:xsi="http://www.w3.org/2001/XMLSchema-instance"
xsi:schemaLocation="http://www.sat.gob.mx/cfd/4 http://www.sat.gob.mx/sitio_internet/cfd/4/cfdv40.xsd" Version="4.0" Serie="10MXL"
Folio="172005240507185333169" Fecha="2024-05-07T11:53:33" Exportacion="01"
Sello="FN44XjJqDZw8DqiHPy7lswviMA46MJj42sm+gNk1qUBvy/N2a+PNqiXwF8Yrf1pRffzb4NKGvKhrThq/5x68Me+PjTYK6J8m1zRtc4iQ39Yxib2rxcR99IoFKLouxkHcb+FVUs2I8trT04Vvnp
FormaPago="28" NoCertificado="00001000000506772672"
Certificado="MIIGCjCCA/KgAwIBAgIUdAMdEwMDAwMDA1MDY3NzI2NzIwDQYJKoZIhvcNAQELBQAwggEwAgYDVQQDBdBVVVRPUkE1EQUQgQ0VSVElGSUNBRE95QTEuMCwGA1UECgwU0SVVKlD
SubTotal="61.00" Moneda="MXN" Total="63.00" TipoDeComprobante="I" MetodoPago="PUE" LugarExpedicion="83448">
<cfdi:Emisor Nombre="CADENA COMERCIAL OXXO" Rfc="CCO8605231N4" RegimenFiscal="623"/>
<cfdi:Receptor Rfc="GES790913CT0" Nombre="GOBIERNO DEL ESTADO DE SONORA" UsoCFDI="G03" DomicilioFiscalReceptor="83260" RegimenFiscalReceptor="603"/>
<cfdi:Conceptos>
<cfdi:Concepto ClaveProdServ="50181905" NoIdentificacion="7500810011157" Cantidad="1.00" ClaveUnidad="EA" Unidad="EA" Descripcion="PRINCIPE LIMON
12P 126G FLOW MLA" ValorUnitario="25.00" Importe="25.00" ObjetoImp="02">
<cfdi:Impuestos>
<cfdi:Traslados>
<cfdi:Traslado Base="27.00" Impuesto="002" TipoFactor="Tasa" TasaOCuota="0.000000" Importe="0.00"/>
<cfdi:Traslado Base="25.00" Impuesto="003" TipoFactor="Tasa" TasaOCuota="0.080000" Importe="2.00"/>
</cfdi:Traslados>
</cfdi:Impuestos>
</cfdi:Concepto>
<cfdi:Concepto ClaveProdServ="50202301" NoIdentificacion="758104000159" Cantidad="1.00" ClaveUnidad="EA" Unidad="EA" Descripcion="AGUA NATURAL
BONAFONT 1.5 LT BOTELLA" ValorUnitario="20.00" Importe="20.00" ObjetoImp="02">
<cfdi:Impuestos>
<cfdi:Traslados>
<cfdi:Traslado Base="20.00" Impuesto="002" TipoFactor="Tasa" TasaOCuota="0.000000" Importe="0.00"/>
</cfdi:Traslados>
</cfdi:Impuestos>
</cfdi:Concepto>
<cfdi:Concepto ClaveProdServ="50202301" NoIdentificacion="758104100422" Cantidad="1.00" ClaveUnidad="EA" Unidad="EA" Descripcion="AGUA NATURAL
BONAFONT 1 LT BOTELLA" ValorUnitario="16.00" Importe="16.00" ObjetoImp="02">
<cfdi:Impuestos>
<cfdi:Traslados>
<cfdi:Traslado Base="16.00" Impuesto="002" TipoFactor="Tasa" TasaOCuota="0.000000" Importe="0.00"/>
</cfdi:Traslados>
</cfdi:Impuestos>
</cfdi:Concepto>
</cfdi:Conceptos>
<cfdi:Impuestos TotalImpuestosTrasladados="2.00">
<cfdi:Traslados>
<cfdi:Traslado Impuesto="002" TipoFactor="Tasa" TasaOCuota="0.000000" Base="63.00" Importe="0.00"/>
<cfdi:Traslado Impuesto="003" TipoFactor="Tasa" TasaOCuota="0.080000" Base="25.00" Importe="2.00"/>
</cfdi:Traslados>
</cfdi:Impuestos>
<cfdi:Complemento>
<tfd:TimbreFiscalDigital xmlns:tfd="http://www.sat.gob.mx/TimbreFiscalDigital" xmlns:xsi="http://www.w3.org/2001/XMLSchema-instance"
xsi:schemaLocation="http://www.sat.gob.mx/TimbreFiscalDigital
http://www.sat.gob.mx/sitio_internet/cfd/TimbreFiscalDigitalv11.xsd" Version="1.1" UUID="27a608f8-4101-4b08-a429-86be102be566"
FechaTimbrado="2024-05-07T12:53:33" RfcProvCertif="AUR100128NN3"
SelloSAT="dA1aPkrCuZW+Rs+6fQUAWyK0C6Xgj1Gj7bQ+0iAhjKPrA7wblVK0rJeQwR9yO/IQZ0g97UfM+NGpMCjlyZYuvx5HZCISTidoJrIjVNVKbK/qLgMbPkn4hTP/PBC/QmQjrxgHjNw3K/
SelloCFD="FN44XjJqDZw8DqiHPy7lswviMA46MJj42sm+gNk1qUBvy/N2a+PNqiXwF8Yrf1pRffzb4NKGvKhrThq/5x68Me+PjTYK6J8m1zRtc4iQ39Yxib2rxcR99IoFKLouxkHcb+FVUs2I8tr
NoCertificadoSAT="00001000000505750848"/>
</cfdi:Complemento>
<cfdi:Addenda>
<ns:Oxxo xmlns:ns="https://www.oxxo.com/ns/addenda/oxxo/1" version="1.1">
<ns:generales tipoDocumento="Factura"/>
<ns:clavesDescripcion c_MetodoPago="Pago en una sola exhibición" c_RegimenFiscal="Personas Morales con Fines no Lucrativos"
c_TipoDeComprobante="Ingreso" c_UsoCFDI="Gastos en general" e_RegimenFiscal="Opcional para Grupos de Sociedades"/>
<ns:receptor>
<ns:domicilioFiscalR calle="COMONFORT Y DR. PALIZA" ciudad="HERMOSILLO" codigoPostal="83260" colonia="CENTENARIO" estado="SONORA"
municipio="HERMOSILLO" numero="SN" pais="MEX"/>
</ns:receptor>
<ns:datosTienda codigoPostal="83448" direccion="Avenida Obregon Sn Residencias (50QTR) SAN LUIS RIO COLORAD, SON" nombre="Obregon 22 Mx1"/>
<ns:id>PORTAL86047907</ns:id>
</ns:Oxxo>
</cfdi:Addenda>
</cfdi:Comprobante>
```

# Verificación de comprobantes fiscales digitales por internet

RFC del emisor	Nombre o razón social del emisor	RFC del receptor	Nombre o razón social del receptor
CCO8605231N4	CADENA COMERCIAL OXXO	GES790913CT0	GOBIERNO DEL ESTADO DE SONORA
Folio fiscal	Fecha de expedición	Fecha certificación SAT	PAC que certificó
27A608F8-4101-4B08-A429-86BE102BE566	2024-05-07T11:53:33	2024-05-07T12:53:33	AUR100128NN3
Total del CFDI	Efecto del comprobante	Estado CFDI	Estatus de cancelación
\$63.00	Ingreso	Vigente	Cancelable sin aceptación

Imprimir

CHI HTTPS://WWW.OXXO.COM/

Cadena Comercial Oxxo, S.A. de C.V. (CCO-860523-1M4)  
Edison Nte. Numero 1235 Colonia Talleres Monterrey, Nuev  
o Leon C.P. 64480

Regimen de Opcional para Grupos de Sociedades  
DISOMA7604140 3 01/05/2024 19:15  
AGUA NAT BONAFONT 1L 1 16.00  
AGUA NAT BONAFONT 1.5 1 20.00  
PRINCIPE LIMON 126G 1 27.00  
Fol Vta: 400105 Total: \$ 63.00  
ID=10MNL500TR3 IVA INCLUIDO: \$ 0.00  
SESENTA Y TRES PESOS 00/100 M.N.  
Pago Electrónico: 63.00

**BBVA**  
Emisor: BBVA  
VENTA

AFLIACION 4587853  
TARJETA \*\*\*\*\*4443 VENCE /  
DEBITO  
AUT: 026776

TOTAL M.N. \$ 63.00  
101

AUTORIZADO SIN FIRMA

ARC: ARQC: 7349FE98262713D  
AID: AID: A000000031010  
PAGARE NEGOCIABLE UNICAMENTE CON INSTITUCIONES DE CREDIT  
O. POR ESTE PAGARE NE OBLIGO INCONDICIONALMENTE A PAGAR  
A LA ORDEN DEL BANCO ACREDITANTE EL IMPORTE DE ESTE TITU  
LO. ESTE PAGARE PROCEDE DEL CONTRATO DE APERTURA DE CRED  
ITO QUE EL BANCO ACREDITANTE Y EL TARJETAHABIENTE TIENEN  
CELEBRADO.

Pago: \$ 63.00 Cambio: \$ 0.00

email:atencionclientes@oxxo.com  
telefono sin costo 81 83 20 20 20  
tenemos un lugar para ti!  
Administramos o trabajando en OXXO,  
La Cadena de Tiendas de Proximidad  
más grande de Latinoamérica.  
Acércate a un colaborador de Tienda o búscanos en  
redes sociales como "OXXO Reclutamiento"  
para iniciar tu proceso. Aplican restricciones.  
Consulta nuestro aviso de privacidad  
en https://www.oxxo.com/  
>>>> COPIA FUENTE >>>>

CHI HTTPS://WWW.OXXO.COM/

Cadena Comercial Oxxo, S.A. de C.V. (CCO-860523-1M4)  
Edison Nte. Numero 1235 Colonia Talleres Monterrey, Nuev  
o Leon C.P. 64480

Regimen de Opcional para Grupos de Sociedades  
DISOMA7604140 3 01/05/2024 19:15  
AGUA NAT BONAFONT 1L 1 16.00  
AGUA NAT BONAFONT 1.5 1 20.00  
PRINCIPE LIMON 126G 1 27.00  
Fol Vta: 400105 Total: \$ 63.00  
ID=10MNL500TR3 IVA INCLUIDO: \$ 0.00  
SESENTA Y TRES PESOS 00/100 M.N.  
Pago Electrónico: 63.00

**BBVA**  
Emisor: BBVA  
VENTA

AFLIACION 4587853  
TARJETA \*\*\*\*\*4443 VENCE /  
DEBITO  
AUT: 026776

TOTAL M.N. \$ 63.00  
101

AUTORIZADO SIN FIRMA

ARC: ARQC: 7349FE98262713D  
AID: AID: A000000031010  
PAGARE NEGOCIABLE UNICAMENTE CON INSTITUCIONES DE CREDIT  
O. POR ESTE PAGARE NE OBLIGO INCONDICIONALMENTE A PAGAR  
A LA ORDEN DEL BANCO ACREDITANTE EL IMPORTE DE ESTE TITU  
LO. ESTE PAGARE PROCEDE DEL CONTRATO DE APERTURA DE CRED  
ITO QUE EL BANCO ACREDITANTE Y EL TARJETAHABIENTE TIENEN  
CELEBRADO.

Pago: \$ 63.00 Cambio: \$ 0.00

email:atencionclientes@oxxo.com  
telefono sin costo 81 83 20 20 20  
tenemos un lugar para ti!  
Administramos o trabajando en OXXO,  
La Cadena de Tiendas de Proximidad  
más grande de Latinoamérica.  
Acércate a un colaborador de tienda o búscanos en  
redes sociales como "OXXO Reclutamiento"  
para iniciar tu proceso. Aplican restricciones.  
Consulta nuestro aviso de privacidad  
en https://www.oxxo.com/



WALDO'S DOLAR MART DE MEXICO

Domicilio fiscal

WDM990126350  
AVENIDA (AV.) SUR 5801 SIN NUMERO  
SAN ANTONIO DE LOS BUENOS  
BAJA CALIFORNIA 22563

Domicilio sucursal

CALLE MONTERREY 3004  
AEROPUERTO SAN LUIS RIO COLORADO  
SONORA  
83479

FACTURA ELECTRONICA (CFDI)

Folio Factura Interno:

FWDM 6566202405010200176706022435200

Folio Fiscal:

83dfdec5-3eff-43f1-b382-48809e19d7be

Tipo de comprobante:

Ingreso

No de Serie del Certificado del CSD:

00001000000707083214

Lugar, fecha y hora de expedición

83479 2024-05-07 11:03:29

Régimen Fiscal:

601 General de Ley Personas Morales

UsoCFDI:

G03 Gastos en general

Version 3.3

Receptor:

GES790913CT0 GOBIERNO DEL ESTADO DE SONORA

Ticket: 224352

Caja: 02

83260

juan.agramon1@outlook.com

Fecha: 01/05/2024

Cajero: 176706

Tienda: 6566

ClaveProdServ	NoIdentificacion	Descripción	Unidad de medida SAT	Unidad de medida interna	Cantidad	Precio unitario	Importe
50161800	100084663	TAJIN SANDIA 2.25OZ	H87	PZA	1.0000	\$23.14	\$23.14
50202306	10514224	Fresca Soda Botella	H87	PZA	1.0000	\$16.37	\$16.37
Impuesto: 003 IEPS Tipofactor: TasaTasaOCuota: 0.080000 Importe: \$1.85							\$1.85
Impuesto: 002 IVA Tipofactor: TasaTasaOCuota: 0.160000 Importe: \$2.62							\$2.62

Forma de pago: 28 Tarjeta de débito Método de pago: PUE Pago en una sola exhibición Efectos Fiscales al Pago

Subtotal: \$39.51

Descuento: \$0.00

Moneda: MXN Peso Mexicano

Importe con letra: Cuarenta y tres mxn 98/100.-

IVA 16%: \$2.62

IEPS 8%: \$1.85

Total: \$43.98

Sello Digital del CFDI:

E3ZdbiOfdGL7UZCKks/JlwWMEJS383qnNoVwHGLIGAGFNU6ITN+wr8HJGB+c9k/EUn56o0/570ewYgINQpGwRX0FJBuG/C0C8Po6SL0X/2dbw7YR10Fa7zJuytlkzlgjPYjb/43roA5hPpIFKdRMcP0boUhcuaKJu7BBwISoukRj3eum1fRD7Gnv7f2sPli25AJtyb5DfIDBRMy3pDv+SHY7elthEvdmi5MqyHyzz40LW6dFBoNMD8KXNjhknyA2sKINHGu1zO13ZBlyyTRIsaJ5HWQnJ/e6Fb8ul0mUA5I5x020EfedNvLQJXv+ixjMvxz4Y+jbaeRQ==

Sello del SAT:

O3xTY93gQnTwrcfhG3sEQTN9wgMC9PA92SkLFqHGAT5q5B9FknD+QELTSIZ0XUwIX+/bgPBADsyEYzIHxH+OLdRV04cEz4NzoLLEmLaCr4iolaj+OQ4nJwSEKNuICv2DSJrjLTGIETAW0cXGB+v9imqy12SwYg6kUg/17hWWceikogbc+vgP8Y+124dL1f3h6zKKPGX3kkU7B4+/+jsodW+iRRB5YMI2YOVyBP2yqzIXbQeII331C54Cloqx4HVP5Tfxq82J052RtdvE8PnX7Lyr9nICgku4RkPSqWU2f0duictvCPGM6FEE6zMVXM0dEdhhw==

No de Serie del Certificado del SAT: 00001000000509846663

Fecha y hora de certificación: 2024-05-07 13:02:58

Cadena Original del complemento de certificación digital del SAT:

[J4.0]FWDM[6566202405010200176706022435200]2024-05-07T11:03:29[28]00001000000707083214[39.51]0.00[MXN]1[43.98]01[PUE]83479[WDM990126350]WALDO'S DOLAR MART DE MEXICO[601]GES790913CT0[GOBIERNO DEL ESTADO DE SONORA]83260[603]G03[50161800]100084663[1.0000]H87[PZA]TAJIN SANDIA 2.25OZ[23.14]23.14[0.00]02[23.14]003[Tasa]0.080000[1.85]50202306[10514224]1.0000[H87]PZA[Fresca Soda Botella]16.37[16.37]0.00[02]16.37[002]Tasa[0.160000]2.62[16.37]002[Tasa]0.160000[2.62]23.14[003]Tasa[0.080000]1.85[4.47]



Este documento es una representación impresa de un CFDI

## Verificación de comprobantes fiscales digitales por internet

RFC del emisor	Nombre o razón social del emisor	RFC del receptor	Nombre o razón social del receptor
WDM990126350	WALDO'S DOLAR MART DE MEXICO	GES790913CT0	GOBIERNO DEL ESTADO DE SONORA
Folio fiscal	Fecha de expedición	Fecha certificación SAT	PAC que certificó
83DFDEC5-3EFF-43F1-B382-48809E19D7BE	2024-05-07T11:03:29	2024-05-07T13:02:58	LSO1306189R5
Total del CFDI	Efecto del comprobante	Estado CFDI	Estatus de cancelación
\$43.98	Ingreso	Vigente	Cancelable sin aceptación

Imprimir

This XML file does not appear to have any style information associated with it. The document tree is shown below.

```
<cfdi:Comprobante xmlns:cfdi="http://www.sat.gob.mx/cfd/4" xmlns:xsi="http://www.w3.org/2001/XMLSchema-instance"
xsi:schemaLocation="http://www.sat.gob.mx/cfd/4 http://www.sat.gob.mx/sitio_internet/cfd/4/cfdv40.xsd" Version="4.0"
NoCertificado="00001000000707083214" Serie="FWDN" Folio="6566202405010200176706022435200" Fecha="2024-05-07T11:03:29"
Sello="E3ZdbIoTfDGL7UZCKks/JlwMEJS383qnNoWvHGLIGAGFNU6ITN+wr8HJGB+c9k/EUn56o0/570ewYg1NQpGwRX0FJBUg/C0C8Po6SL0iX/2dbw7YR10Fa7zJUytlkzIgjPYjb/43roA5hPpIF
Certificado="MIIGUDCCBDigAwI8AgIUMDAwMDEwMDAwMDA3MDcwODMyMTQwDQYJKoZIhvcNAQELBQAwggGVMTUwMwYDVQQDCxByBERUwgu0VSVk1DSU8gREUGQURNSUS3U1RSQUNJT04gVFJJQ1VU
MetodoPago="PUE" Exportacion="01" FormaPago="28" Descuento="0.00" Moneda="MXN" SubTotal="39.51" Total="43.98" TipoCambio="1" TipoDeComprobante="I"
LugarExpedicion="83479">
  <cfdi:Emisor Rfc="WDM990126350" Nombre="WALDO'S DOLAR MART DE MEXICO" RegimenFiscal="601"/>
  <cfdi:Receptor Rfc="GES790913CT0" Nombre="GOBIERNO DEL ESTADO DE SONORA" UsoCFDI="G03" RegimenFiscalReceptor="603" DomicilioFiscalReceptor="83260"/>
  <cfdi:Conceptos>
    <cfdi:Concepto ClaveProdServ="50161800" ClaveUnidad="H87" NoIdentificacion="100084663" Unidad="PZA" Cantidad="1.0000" Descripcion="TAJIN SANDIA
2.25OZ" ValorUnitario="23.14" Importe="23.14" Descuento="0.00" ObjetoImp="02">
      <cfdi:Impuestos>
        <cfdi:Traslados>
          <cfdi:Traslado Base="23.14" Impuesto="003" TipoFactor="Tasa" TasaOCuota="0.080000" Importe="1.85"/>
        </cfdi:Traslados>
      </cfdi:Impuestos>
    </cfdi:Concepto>
    <cfdi:Concepto ClaveProdServ="50202306" ClaveUnidad="H87" NoIdentificacion="10514224" Unidad="PZA" Cantidad="1.0000" Descripcion="Fresca Soda
Botella" ValorUnitario="16.37" Importe="16.37" Descuento="0.00" ObjetoImp="02">
      <cfdi:Impuestos>
        <cfdi:Traslados>
          <cfdi:Traslado Base="16.37" Impuesto="002" TipoFactor="Tasa" TasaOCuota="0.160000" Importe="2.62"/>
        </cfdi:Traslados>
      </cfdi:Impuestos>
    </cfdi:Concepto>
  </cfdi:Conceptos>
  <cfdi:Impuestos TotalImpuestosTrasladados="4.47">
    <cfdi:Traslados>
      <cfdi:Traslado Base="16.37" Impuesto="002" TasaOCuota="0.160000" TipoFactor="Tasa" Importe="2.62"/>
      <cfdi:Traslado Base="23.14" Impuesto="003" TasaOCuota="0.080000" TipoFactor="Tasa" Importe="1.85"/>
    </cfdi:Traslados>
  </cfdi:Impuestos>
  <cfdi:Complemento>
    <tfd:TimbreFiscalDigital xmlns:tfd="http://www.sat.gob.mx/TimbreFiscalDigital" xmlns:xsi="http://www.w3.org/2001/XMLSchema-instance"
xsi:schemaLocation="http://www.sat.gob.mx/TimbreFiscalDigital
http://www.sat.gob.mx/sitio_internet/cfd/TimbreFiscalDigital/TimbreFiscalDigitalv11.xsd" Version="1.1" UUID="83dfdec5-3eff-43f1-b382-48809e19d7be"
FechaTimbrado="2024-05-07T13:02:58" RfcProvCertif="LS01306189R5"
SelloCFD="E3ZdbIoTfDGL7UZCKks/JlwMEJS383qnNoWvHGLIGAGFNU6ITN+wr8HJGB+c9k/EUn56o0/570ewYg1NQpGwRX0FJBUg/C0C8Po6SL0iX/2dbw7YR10Fa7zJUytlkzIgjPYjb/43ro
NoCertificadoSAT="00001000000509846663"
SelloSAT="03xTY93gQnTwrcfhG3sEQtn9wgMC9PA92SkLFqHGAt5q5B9FknD+QELTSiZ0XU1wfX+/bgPBADsyEYzIHXXH+OllldRVo4cEz4NzoLtleMLaCr4iolatj+OQ4nJwSEKNu1Cv2DStJrtj
  </cfdi:Complemento>
</cfdi:Comprobante>
```



Waldos Dolar Mart de Mexico  
S. de R. L. de C.V.  
AV SUR 5801, SAN ANTONIO DE LOS BUENOS  
TIJUANA, BAJA CALIFORNIA, C.P. 22563  
R.F.C. WDM-980126-350

687076808101 TAJIN SANDIA 2.250 24.98 I  
758185383786 Fresca Soda Botel 16.99 116

Total 43.98  
Debito 43.98

TARJETA: \*\*\*\*\*4443  
APROBACION: 820057  
ARC: C6848F953831C08  
ATD: A000000031010  
NUM SEC: 007573  
191

Impuestos Incluidos:  
L 8.00 % de 24.98 1.85  
I 16 16.00 % de 16.99 2.62  
\*\*\*\*\*  
Dejaste de ganar 0.68 puntos.  
por no contar con la tarjeta de lealtad  
Waldos  
\*\*\*\*\*  
Regimen Fiscal: Persona Moral del Titulo  
II de la Ley del Impuesto Sobre la Renta

Fecha Hora Ida C/ Em Transacc  
01.05.24 14:03 8586 2 178706 224352  
Domicilio del local y lugar expedicion:  
Solidaridad, Reforma 8  
Ruiz Cortines C.P. 83439  
San Luis Rio Colorado, Sonora

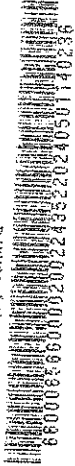

66000666600092022433220240501140236



Waldos Dolar Mart de Mexico  
S. de R. L. de C.V.  
AV SUR 5801, SAN ANTONIO DE LOS BUENOS  
TIJUANA, BAJA CALIFORNIA, C.P. 22563  
R.F.C. WDM-980126-350

687076808101 TAJIN SANDIA 2.250 24.98 I  
758185383786 Fresca Soda Botel 16.99 116

Total 43.98  
Debito 43.98

TARJETA: \*\*\*\*\*4443  
APROBACION: 820057  
ARC: C6848F953831C08  
ATD: A000000031010  
NUM SEC: 007573  
191

Impuestos Incluidos:  
L 8.00 % de 24.98 1.85  
I 16 16.00 % de 16.99 2.62  
\*\*\*\*\*  
Dejaste de ganar 0.68 puntos.  
por no contar con la tarjeta de lealtad  
Waldos  
\*\*\*\*\*  
Regimen Fiscal: Persona Moral del Titulo  
II de la Ley del Impuesto Sobre la Renta

Fecha Hora Ida C/ Em Transacc  
01.05.24 14:03 8586 2 178706 224352  
Domicilio del local y lugar expedicion:  
Solidaridad, Reforma 8  
Ruiz Cortines C.P. 83439  
San Luis Rio Colorado, Sonora

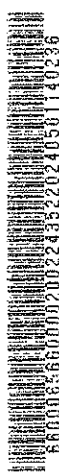

66000666600092022433220240501140236